UVATERV ZRT.
1117 Budapest, Dombóvári út 17-19.

A munkavégző neve

Cegléd

belterület

Adatszolgáltatás iktatószáma: 2/2391/2016
Munka bejelentő száma: 340/2016
Projektazonosító: K004.29

226

Munkaszám: 52.252/03/504
Munka megnevezése: **M4 gyorsforgalmi út M0 autópálya – Cegléd közötti szakasz**

KISAJÁTÍTÁSI VÁLTOZÁSI VÁZRAJZ

az 1637 helyrajzi számú földrészlet kisajátításáról

2. tkm

Méretarány: 1:4000

A kisajátítási változási vázrajz a területkimutatással együtt érvényes!

Pest Megyei Kormányhivatal
Szám: PE/EH/3-2/2017.
A területfelhasználási követelményekkel nem ellentétes, az építésjogi követelményeknek megfelel, a záradék kisajátítási eljárás céljára lett kiadva.

Budapest, 2017.01.03.

dr. Tamai Richárd
kormánymegbízott nevében és megbízásából:

Kimmer Dávid
építésügyi hatósági ügyintéző

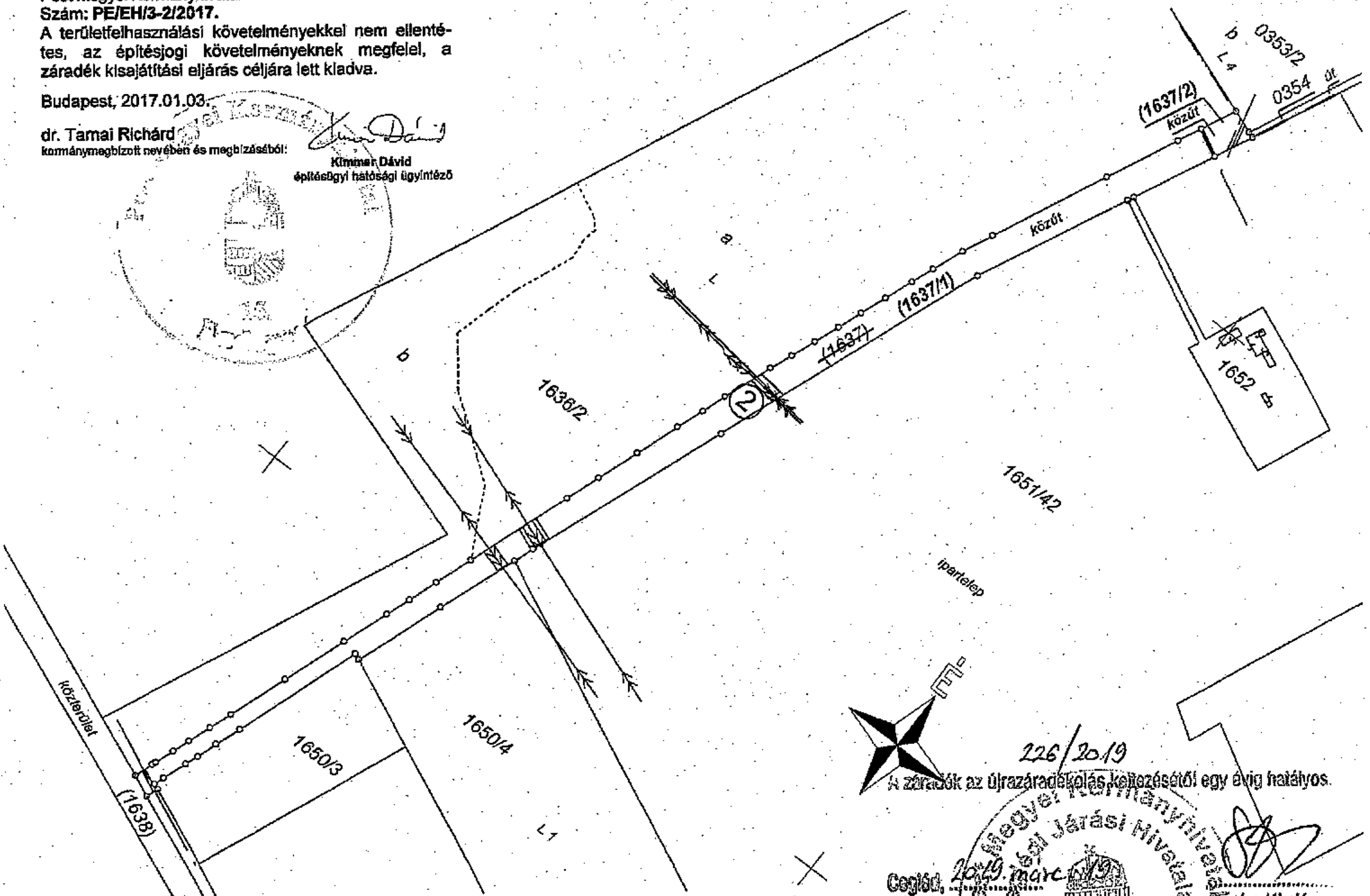

226/2019
A záradék az újrazáradékolás keltezésétől egy évig hatályos.

Cegléd, 2019. márc. 19.

záradékoló
SZERELEM MÁRK
földmérő-, földrendező mérnök
i.r.m.sz.: 1622/2000

Készült: Budapest, 2016.10.13

Süveg László
földmérő mérnök

Készítő:.................................
Süveg László
Földmérő mérnök
Földmérő ig. száma: 6712/2014

1145/2016

A helyrajzi számozás és a területszámítás helyes.

Cegléd, 2016. dec. 19.

záradékoló
SZERELEM MÁRK
földmérő-, földrendező mérnök
i.r.m.sz.: 1622/2000

P.H.
Ing.rend.min.sz.:

Pest Megyei Kormányhivatal Ceglédi Járási Hivatala
104

minőséget
tanúsító:.................................
Varga László
Földmérő mérnök
Földmérő ig. száma: 3505/2008
Ing.rend.min.száma: 1662/2001

UVATERV Zrt.
1117 Bp., Dombóvári út 17-19.
Postacím: 1537 Bp. 114.

UVATERV ZRT.
1117 Budapest, Dombóvári út 17-19.

Munkaszám: 52.252/03/504
Projektazonosító: K004.29

226

Pest megye
Cegléd
belterület

Adatszolgáltatási ikt. szám: 2/2391/2016
Munka bejelentő száma: 340/2016

TERÜLETKIMUTATÁS

az 1637 helyrajzi számú földrészlet kisajátításáról

2. tkm

M4 gyorsforgalmi út M0 autópálya – Cegléd közötti szakasz

A területkimutatás a kisajátítási változási vázrajzzal együtt érvényes!

226/2019
A záradék az újrazáradékolás keltezésétől egy évig hatályos.

Pest Megyei Kormányhivatal
Szám: PE/EH/3-2/2017.
A területfelhasználási követelményekkel nem ellentétes, az építésjogi követelményeknek megfelel, a záradék kisajátítási eljárás céljára lett kiadva.
Budapest, 2017.01.03.
dr. Tamal Richárd
kormánymegbízott nevében és megbízásából:
Kimmer Dávid
építésügyi hatósági ügyintéző

A kisajátítást kérő neve és címe:
NIF Nemzeti Infrastruktúra Fejlesztő Zrt.
1134 Budapest Váci út 45.

Cegléd, 2019. március 19.
SZERELEM MÁRK
földmérő-, földrendező mérnök
i.s.m.sz.: 1622/2000
záradékoló

Pest Megyei Kormányhivatal Cegléd Járási Hivatala 104.

Készült: Budapest, 2016.10.13

Készítő:.....
Süveg László
Földmérő mérnök
Földmérő ig. száma: 6712/2014
Süveg László
földmérő mérnök

UVATERV Zrt.
1117 Bp., Dombóvári út 17-19.
Postacím: 1537 Bp. 114.
Pf.: 158/201

minőséget tanúsító:.....
Varga László
Földmérő mérnök
Földmérő ig. száma: 3505/2008
Ing.rend.min.száma: 1662/2001

1145/2016
A helyrajzi számozás és a területszámítás helyes.
Cegléd, 2016. dec. 19.
záradékoló:.....
ing.rend.min.sz.:

Pest Megyei Kormányhivatal Cegléd Járási Hivatala 104.

SZERELEM MÁRK
földmérő-, földrendező mérnök
i.s.m.sz.: 1622/2000

Sorszám	Kisajátítás előtti állapot							Kisajátítás utáni állapot									Megjegyzés
	Szolgalmi és egyéb használati jogok	Helyrajzi szám	Alrészlet			Terület	Kat. jöv.	Kisajátítás utáni				Kisajátított		Visszamaradt		Szolgalmi és egyéb használati jogok	
								Helyrajzi szám	alrészlet			terület	Kat. Jöv.	terület	Kat. Jöv.		
			betűjelzés	műv.ága	min. oszt.	ha.m²	AK.fillér		betűjelzés	műv.ága	min. oszt.	ha.m²	AK.fillér	ha.m²	AK.fillér		
1	2	3	4			5	6	7	8			9	10	11	12	13	14
2.	Vezetékjog 169m2-re. Jogosult: EDF DÉMÁSZ HÁLÓZATI ELOSZTÓ KFT. Cím: 6720 SZEGED Klauzál tér 1. VMB-90/2010 Bej. hat.szám: 41309/2010.09.08	1637		kivett, közút		1.1200	0.00	1637/1		kivett, közút				1.0765	0.00	Vezetékjog 169m2-re. Jogosult: EDF DÉMÁSZ HÁLÓZATI ELOSZTÓ KFT. Cím: 6720 SZEGED Klauzál tér 1. VMB-90/2010 Bej. hat.szám: 41309/2010.09.08	*
	Vezetékjog 85m2-re. Jogosult: EDF DÉMÁSZ HÁLÓZATI ELOSZTÓ KFT. Cím: 6720 SZEGED Klauzál tér 1. VMB-163/2010 Bej. hat.szám: 48274/2010.11.30															Vezetékjog 28m2-re. Jogosult: EDF DÉMÁSZ HÁLÓZATI ELOSZTÓ KFT. Cím: 6720 SZEGED Klauzál tér 1. VMB-163/2010 Bej. hat.szám: 48274/2010.11.30	
	Vezetékjog 301m2-re. Jogosult: EDF DÉMÁSZ HÁLÓZATI ELOSZTÓ KFT. Cím: 6720 SZEGED Klauzál tér 1. VMB-278/2011 Bej. hat.szám: 36777/2012.03.19															Vezetékjog 301m2-re. Jogosult: EDF DÉMÁSZ HÁLÓZATI ELOSZTÓ KFT. Cím: 6720 SZEGED Klauzál tér 1. VMB-278/2011 Bej. hat.szám: 36777/2012.03.19	
								1637/2		**kivett, közút**		**0.0435**	**0.00**			Vezetékjog 57m2-re. Jogosult: EDF DÉMÁSZ HÁLÓZATI ELOSZTÓ KFT. Cím: 6720 SZEGED Klauzál tér 1. VMB-163/2010 Bej. hat.szám: 48274/2010.11.30	
	Összesen:					**1.1200**	**0.00**					**0.0435**	**0.00**	**1.0765**	**0.00**		

Pest Megyei Kormányhivatal Cegléd Járási Hivatala

*: vezetékjog 25 m² 42375/2018.

vízvezetési szolg. jog 5 m² 46020/2018.

kieg.: 2019. márc. 19.

UVATERV ZRT.
1117 Budapest, Dombóvári út 17-19.

A munkavégző neve

Cegléd

belterület

Adatszolgáltatás iktatószáma: 2/1087/2016
Munka bejelentő száma: 340/2016
Projektazonosító: K004.29

Munkaszám: 52.252/03/504
Munka megnevezése: **M4 gyorsforgalmi út M0 autópálya – Cegléd közötti szakasz**

KISAJÁTÍTÁSI VÁLTOZÁSI VÁZRAJZ

az 1651/41 helyrajzi számú földrészlet kisajátításáról

Méretarány: 1:1000

10. tkm

A kisajátítási változási vázrajz a területkimutatással együtt érvényes!

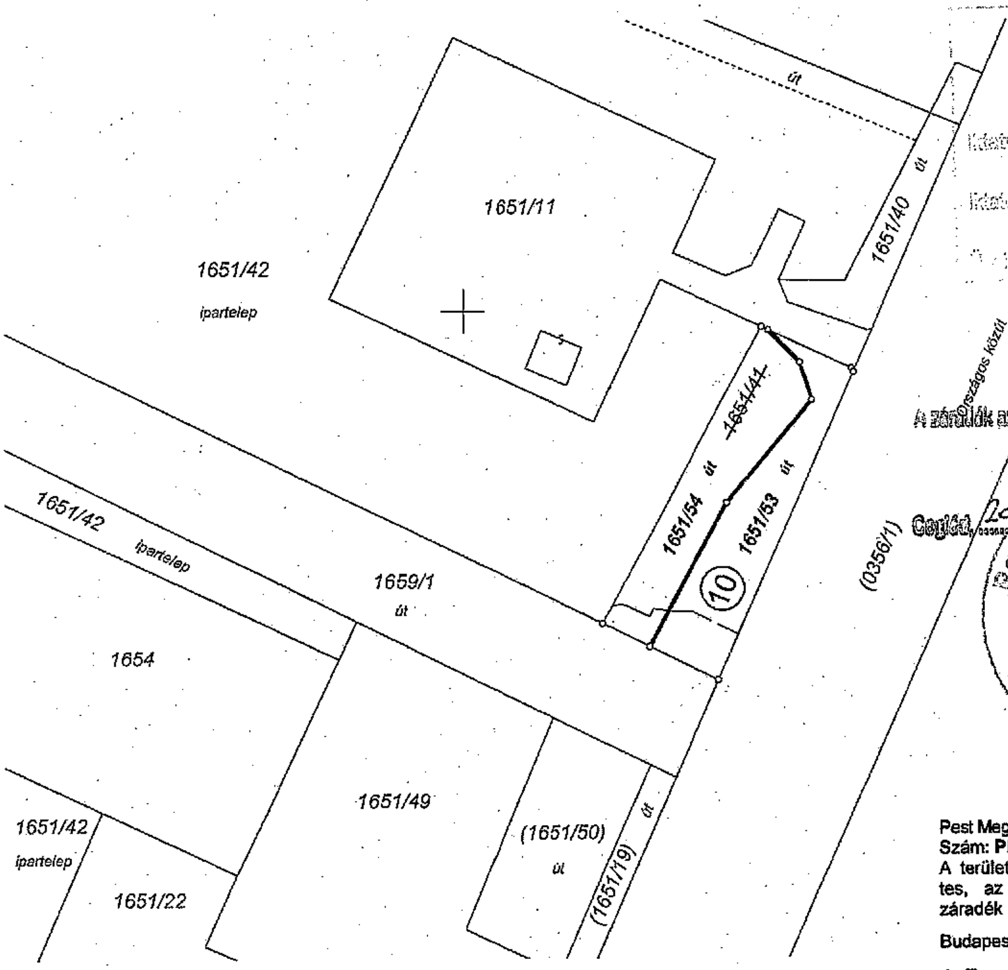

Cegléd Járási Hivatal Földhivatali Osztály
Iktatva: 2019 ... 08.
Iktatószám: 227

227/2019
A záradék az újrazáradékolás keltezésétől egy évig hatályos.

Cegléd, 2019 március 19.

záradékoló
SZERELEM MÁRK
Földmérő-földrendező mérnök
i.m.sz.: 1622/2000

Pest Megyei Kormányhivatal
Szám: PE/EH/655-137/2016.
A területfelhasználási követelményekkel nem ellentétes, az építésjogi követelményeknek megfelel, a záradék kisajátítási eljárás céljára lett kiadva.

Budapest, 2016.09.06.

dr. Tarnai Richárd
kormánymegbízott nevében és megbízásából:
Ferencz Dóra
építésfelügyeleti hatósági ügyintéző

Készült: Budapest, 2016.06.16

Készítő: ....
Kun László
Földrendező mérnök
Földmérő ig. száma: 4212/2012
Ing.rend.min.száma: 1859/2004

minőséget tanúsító: ....
Varga László
Földmérő mérnök
Földmérő ig. száma: 3505/2008
Ing.rend.min.száma: 1662/2001

UVATERV Zrt.
1117 Bp., Dombóvári út 17-19.
Postacím: 1537 Bp. 114.
Pf.: 453/421

766/2016

A helyrajzi számozás és a területszámítás helyes.

Cegléd, 2016. AUG. 23.

....
záradékoló
SZERELEM MÁRK
Ing.rend.min.sz.: ... földmérő-, földrendező mérnök
i.m.sz.: 1622/2000

UVATERV ZRT.
1117 Budapest, Dombóvári út 17-19.

Munkaszám: 52.252/03/504
Projektazonosító: K004.29

Pest megye
Cegléd
belterület

Adatszolgáltatási ikt. szám: 2/1087/2016
Munka bejelentő száma: 340/2016

TERÜLETKIMUTATÁS

az 1651/41 helyrajzi számú földrészlet kisajátításáról

10. tkm

M4 gyorsforgalmi út M0 autópálya – Cegléd közötti szakasz

A területkimutatás a kisajátítási változási vázrajzzal együtt érvényes!

Pest Megyei Kormányhivatal
Szám: **PE/EH/655-137/2016.**
A területfelhasználási követelményekkel nem ellentétes, az építésjogi követelményeknek megfelel, a záradék kisajátítási eljárás céljára lett kiadva.

Budapest, 2016.09.06.

dr. Tamai Richárd
kormánymegbízott nevében és megbízásából:
Ferencz Dóra
építésfelügyeleti hatósági ügyintéző

227/2019
A záradék az újrazáradékolás kötelezésétől egy évig hatályos.

Cegléd, 2019. márc.

SZERELEM MÁRK
földmérő-, földrendező mérnök
záradékoló i.m.sz.: 1622/2000

A kisajátítást kérő neve és címe:
NIF Nemzeti Infrastruktúra Fejlesztő Zrt.
1134 Budapest Váci út 45.

Készült: Budapest, 2016.06.16

Készítő:.....
Kun László
Földrendező mérnök
Földmérő ig. száma: 4212/2012
Ing.rend.min.száma: 1859/2004

Kun László
földrendező mérnök
ing.rend.min.szám: 1859/2004
GD 07-0923

UVATERV Zrt.
1117 Bp., Dombóvári út 17-19.
Postacím: 1537 Bp. 114.
Pé.: 453/421

minőséget tanúsító:.....
Varga László
Földmérő mérnök
Földmérő ig. száma: 3505/2008
Ing.rend.min.száma: 1662/2001

766/2016

A helyrajzi számozás és a területszámítás helyes.

2016 AUG 23.

Cegléd

záradékoló:.....
Ing.rend.min.szám:
SZERELEM MÁRK
földmérő-, földrendező mérnök
i.m.sz.: 1622/2000

Sorszám	Kisajátítás előtti állapot							Kisajátítás utáni állapot									Megjegyzés
	Szolgalmi és egyéb használati jogok	Helyrajzi szám	Alrészlet			Terület	Kat. jöv.	Kisajátítás utáni				Kisajátított		Visszamaradt		Szolgalmi és egyéb használati jogok	
								Helyrajzi szám	alrészlet			terület	Kat. Jöv.	terület	Kat. Jöv.		
			betűjelzés	műv.ága	min. oszt.	ha.m²	AK.fillér		betűjelzés	műv.ága	min. oszt.	ha.m²	AK.fillér	ha.m²	AK.fillér		
1	2	3	4			5	6	7	8			9	10	11	12	13	14
10.	Vezetékjog 746 m2-re. Jogosult: TIGÁZ-DSO FÖLDGÁZELOSZTÓ KFT. Cím: 4200 HAJDÚSZOBOSZLÓ Rákóczi utca 184. 227/1983. Bej. hat.szám: 32676/2012.02.27 Gázvezetéki szolgalmi jog. Jogosult: FGSZ FÖLDGÁZSZÁLLÍTÓ ZRT. Cím: 8600 SIÓFOK Tanácsház út 5 (34937/2006.04.10). Bej. hat.szám: 35299/2013.05.21	1651/41		kivett, út		0.0746	0.00	**1651/53**		**kivett, út**		**0.0376**	**0.00**			Vezetékjog 376 m2-re. Jogosult: TIGÁZ-DSO FÖLDGÁZELOSZTÓ KFT. Cím: 4200 HAJDÚSZOBOSZLÓ Rákóczi utca 184. 227/1983. Bej. hat.szám: 32676/2012.02.27 Gázvezetéki szolgalmi jog. Jogosult: FGSZ FÖLDGÁZSZÁLLÍTÓ ZRT. Cím: 8600 SIÓFOK Tanácsház út 5 (34937/2006.04.10). Bej. hat.szám: 35299/2013.05.21	
								1651/54		kivett, út				0.0370	0.00	Vezetékjog 370 m2-re. Jogosult: TIGÁZ-DSO FÖLDGÁZELOSZTÓ KFT. Cím: 4200 HAJDÚSZOBOSZLÓ Rákóczi utca 184. 227/1983. Bej. hat.szám: 32676/2012.02.27 Gázvezetéki szolgalmi jog. Jogosult: FGSZ FÖLDGÁZSZÁLLÍTÓ ZRT. Cím: 8600 SIÓFOK Tanácsház út 5 (34937/2006.04.10). Bej. hat.szám: 35299/2013.05.21 vezetékjog 16 m² 44230/2017.	
	Összesen:					**0.0746**	**0.00**					**0.0376**	**0.00**	**0.0370**	**0.00**		

*: vezetékjog 18 m² 44230/2017.

vízvezetési szolg. jog 169 m² 46019/2018.

Pest Megyei Kormányhivatal Cegléd Járási Hivatala

kieg.: 2019. márc. 19.

CENTRAL GEO

Bányaméresi Agrotechnikai és Ingatlangazdálkodási Kft.

5000 Szolnok, Mária út 10.

A munkát végző neve:

Munkaszám : NIF-Nk-7/7/2017

Cegléd Járási Földhivatala
2700 Cegléd, Kossuth tér 7.
2017 SZEP 21
757-2 ... lit. sz. mell. ... db
Előzmény: ... Utóirat:

Cegléd
külterület

Adatszolgáltatás iktatószáma: 2/966/2017

894/2018
A záradék az újrazáradékolás keltezésétől egy évig hatályos.

7. tkm

Cegléd, 2018 ... záradékoló

GABÁNYI GABRIELLA
földmérő mérnök
i.r.m.sz.: 1844/2004

KISAJÁTÍTÁSI VÁZRAJZ

a 0354 helyrajzi számú földrészletről

az M4 gyorsforgalmi út M0 – Cegléd szakaszának kiviteli tervével kapcsolatos területek rendezéséhez

Méretarány= 1:2000

A kisajátítási változási vázrajz a területkimutatással együtt érvényes!

A változás akaratunknak megfelelően történt.:

....
....
....
....
....
....

A kisajátított földrészlet új határpontjai fakaróval vannak megjelölve.

Ceglédi Járási Hivatal
Földhivatali Osztály
Iktatva: 2010 AUG 27.
891 8
... lit. sz. mell. ... db
Előzmény:

Pest Megyei Kormányhivatal
Szám: PE/EH/00680-8/2017.
A területfelhasználási követelményekkel nem ellentétes, az építésjogi követelményeknek megfelel, a záradék kisajátítási eljárás céljára lett kiadva.

Budapest, 2017.10.18.

dr. Tamai Richárd
kormánymegbízott nevében és megbízásából

Kirmer Dávid
építésügyi hatósági ügyintéző

Pest Megyei Kormányhivatal
15.

Készítette: Nagykanizsa, 2017.07.17.

Készítő: ....
Szabadi Sándor
földmérő ig.szám: 7043

CENTRAL GEO KFT.
5000 Szolnok, Mária út 10.
Adószám: 13138930-2-16 Cg.16-09-007525
Bank szám: MKB 10300002-45423998-00003285

A helyrajzi számozás és a területszámítás helyes.

Cegléd, 2017. ...2017 SZEPT 25... *hó.* .... *nap*

Minőséget tanúsító: ....
Lipics Bálint
Ing.rend.min.sz.: 1947/2006

LIPICS BÁLINT
földmérő mérnök
ing.rend.min.száma:
1947/2006

záradékoló: ....
Ing.rend.min.sz.:

GABÁNYI GABRIELLA
földmérő mérnök
i.r.m.sz.: 1844/2004

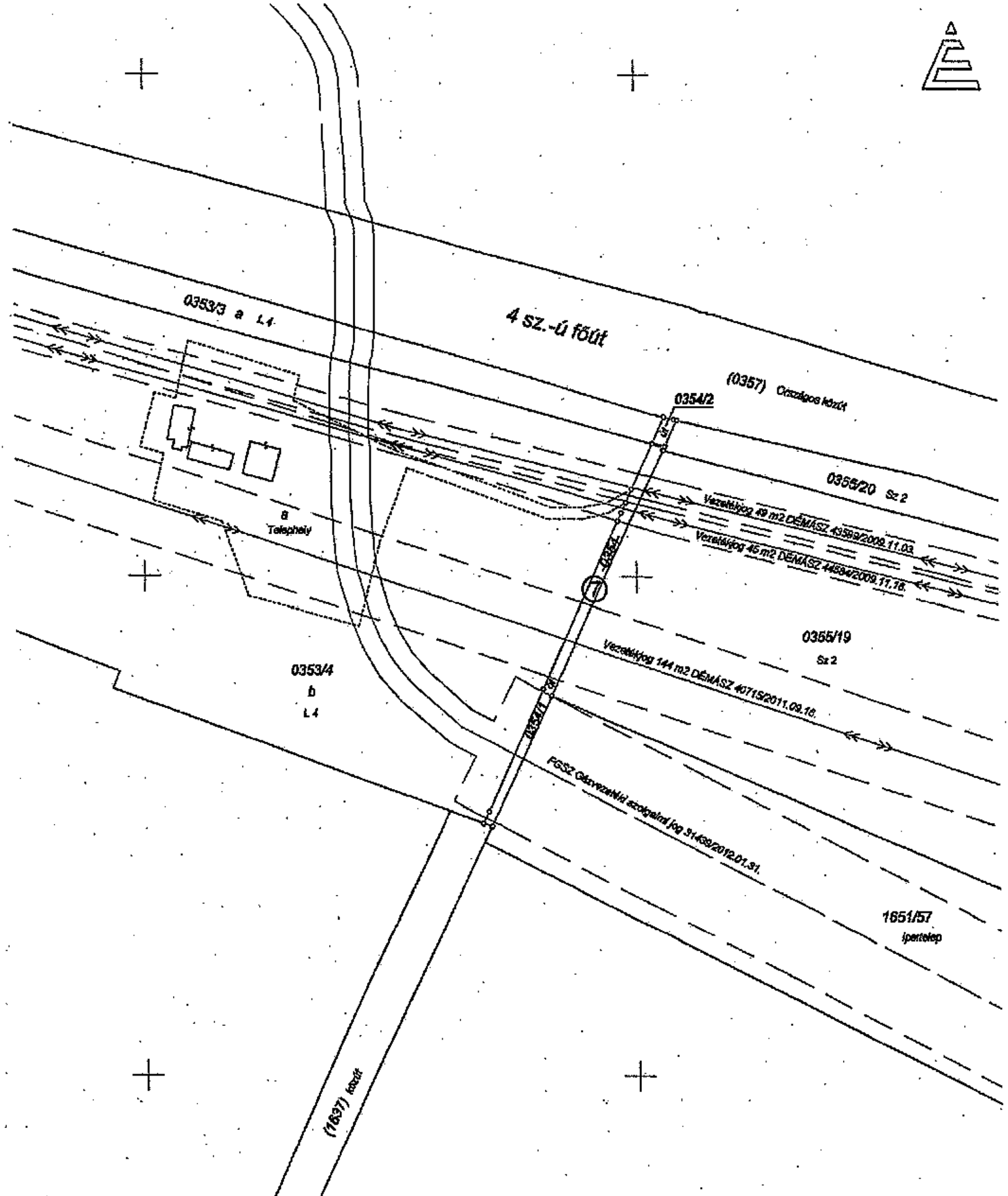

CENTRAL GEO

CENTRAL GEO Bányamérési Agrotechnikai és Ingatlangazdálkodási Kft.
5000 Szolnok, Mária út 10.

A záradék az újrazáradékolás keltezésétől egy évig hatályos. 898/2018

Cegléd, ...

záradékoló

GABÁNYI GABRIELLA
földmérő mérnök
i.r.m.sz.: 1844/2004

Pest megye
Cegléd
külterület

Munkaszám: NIF-Nk-7/7/2017

Járási Földhivatala
Cegléd, Kossuth tér 7.

Iktatva: 2017 SZEP 21

787-2 ikt. sz. mell. .... db

Előszám: | Előadó:

7. tkm

Adatszolgáltatás iktatószáma: 2/965/2017

TERÜLETKIMUTATÁS

a 0354 helyrajzi számú földrészlet kisajátításáról

az M4 gyorsforgalmi út M0 – Cegléd szakaszának kiviteli tervével kapcsolatos területek rendezéséhez

Ceglédi Járási Hivatal
Földhivatali Osztály

Iktatva: 2018 AUG 27.

898 ikt. sz. mell.: .... db

Előszám: | Előadó:

A területkimutatás a kisajátítási változási vázrajzzal együtt érvényes!

A földmérésre jogosult neve:
CENTRAL GEO
Bányamérési, Agrotechnikai és Ingatlangazdálkodási Kft.
5000 Szolnok, Mária út 10.

A kisajátítást kezdeményező neve:
NIF Zrt.
1134 Budapest, Váci út 45.

A helyrajzi számozás és a területszámítás helyes.

Cegléd, 2017. 2017 SZEPT 25 hó ....nap

záradékoló:..................

Ing.rend.min.sz.:..................

GABÁNYI GABRIELLA
földmérő mérnök
i.r.m.sz.: 1844/2004

Készítette:

CENTRAL GEO KFT.
5000 Szolnok, Mária út 10.
Adószám: 13138930-2-16 Cg.16-09-007523
Bank szám: MKB.10300002-45423998-00003285

....
Szabadi Sándor
földmérő ig.sz: 7043

Vizsgálta:

....
Lipics Bálint
Ing.rend.min.sz.:1947/2006

LIPICS BÁLINT
földmérő mérnök
ing.rend.min.száma:
1947/2006

Pest Megyei Kormányhivatal
Szám: PE/EH/00580-8/2017.
A területfelhasználási követelményekkel nem ellentétes, az építésjogi követelményeknek megfelel, a záradék kisajátítási eljárás céljára lett kiadva.

Budapest, 2017.10.18.

dr. Tamai Richárd
kormánymegbízott nevében és megbízásából:

Kimmer Dávid
építésügyi hatósági ügyintéző

Nagykanizsa, 2017.07.17.

Sorszám	KISAJÁTÍTÁS ELŐTTI ÁLLAPOT									KISAJÁTÍTÁS UTÁNI ÁLLAPOT										Megjegyzés
	Szolgalmak és egyéb használati jogok	Ingatlan nyilvántartás helyrajzi száma	Alrészlet			Terület		Kataszteri tiszta jövedelem		Kisajátítás utáni			Kisajátított		Visszamaradt		Kisajátított kat.t.jöv.		Visszamaradt kat.t.jöv.		Szolgalmak és egyéb használati jogok	
			betűjelzés	min. oszt.	műv. ág	ha	m^2	ar.kor	fill.	Helyrajzi szám	alrészlet betűjel.	alrészlet műv. ág. min. oszt	terület ha	terület m^2	terület ha	terület m^2	ar.kor.	fill.	ar.kor.	fill.		
1.	2.	3.	4.			5.		6.		7.	8.		9.		10.		11.		12.		13.	14.
7.	**Vezetékjog: 49 m2-re jogosult: DÉMÁSZ HÁLÓZATI ELOSZTÓ KFT.** 6724 Szeged, Kossuth Lajos sugárút 64-66. 43599/2009.11.03.	**0354**			kivett, út	0 0793		0.00		0354/1		kivett, út			0 0733				0.00		**Vezetékjog: 49 m2-re jogosult: DÉMÁSZ HÁLÓZATI ELOSZTÓ KFT.** 6724 Szeged, Kossuth Lajos sugárút 64-66. 43599/2009.11.03.	
	Vezetékjog: 45 m2-re jogosult: DÉMÁSZ HÁLÓZATI ELOSZTÓ KFT. 6724 Szeged, Kossuth Lajos sugárút 64-66. 44584/2009.11.16.																				**Vezetékjog: 45 m2-re jogosult: DÉMÁSZ HÁLÓZATI ELOSZTÓ KFT.** 6724 Szeged, Kossuth Lajos sugárút 64-66. 44584/2009.11.16.	
	Vezetékjog: 144 m2-re jogosult: DÉMÁSZ HÁLÓZATI																				**Vezetékjog: 144 m2-re jogosult: DÉMÁSZ HÁLÓZATI**	
	1. oldal összesen:					**0 0793**		**0.00**					**0 0000**		**0 0733**		**0.00**		**0.00**			

Sorszám	KISAJÁTÍTÁS ELŐTTI ÁLLAPOT									KISAJÁTÍTÁS UTÁNI ÁLLAPOT										Megjegyzés
	Szolgalmak és egyéb használati jogok	Ingatlan nyilvántartás helyrajzi száma	Alrészlet			Terület		Kataszteri tiszta jövedelem		Kisajátítás utáni			Kisajátított		Visszamaradt		Kisajátított kat.t.jöv.		Visszamaradt kat.t.jöv.		Szolgalmak és egyéb használati jogok	
			betűjelzés	min. oszt.	műv. ág	ha	m^2	ar.kor	fill.	Hely-rajzi szám	alrészlet		terület									
											betűjel.	műv. ág. min. oszt	ha	m^2	ha	m^2	ar.kor.	fill.	ar.kor.	fill.		
1.	2.	3.	4.			5.		6.		7.	8.		9.		10.		11.		12.		13.	14.
7.	**ELOSZTÓ KFT.** 6724 Szeged, Kossuth Lajos sugárút 64-66. 40715/2011.09.16. **Gázvezetéki szolgalmi jog: jogosult: FGSZ FÖLDGÁZ-SZÁLLÍTÓ ZRT.** 8600 Siófok, Tanácsház út 5. 31439/2012.01.31.	**0354** folytatása								0354/1 folytatása										**ELOSZTÓ KFT.** 6724 Szeged, Kossuth Lajos sugárút 64-66. 31004/2010.01.13. **Gázvezetéki szolgalmi jog: jogosult: FGSZ FÖLDGÁZ-SZÁLLÍTÓ Zrt.** 8600 Siófok, Tanácsház út 5. 31439/2012.01.31.	
										0354/2		kivett, út	0 0060				0.00					
	2. oldal összesen:					0 0000		0.00					0 0060		0 0000		0.00		0.00			
	1. oldal összesen:					0 0793		0.00					0 0000		0 0733		0.00		0.00			
	2. oldal összesen:					0 0000		0.00					0 0060		0 0000		0.00		0.00			
	Mindösszesen:					0 0793		0.00					0 0060		0 0733		0.00		0.00			